DÂNG LÊN MẸ

Cao Bính CRM

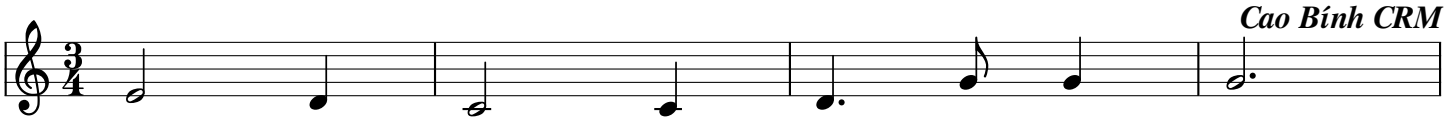

1. Dâng lên Mẹ lời kinh bao yêu thương.
2. Dâng lên Mẹ này là kinh Mân Côi.
3. Dâng lên Mẹ đời con khi an vui.

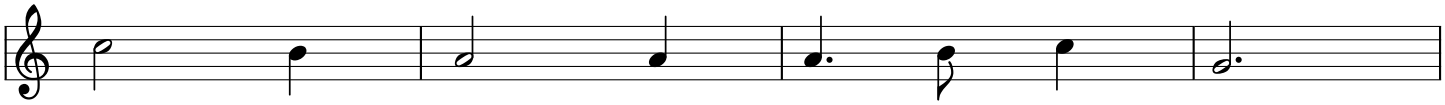

Dâng lên Mẹ là lời kinh Kính Mừng.
Dâng lên Mẹ là lời kinh Kính Mừng.
Dâng lên Mẹ đời con bao khó nhọc.

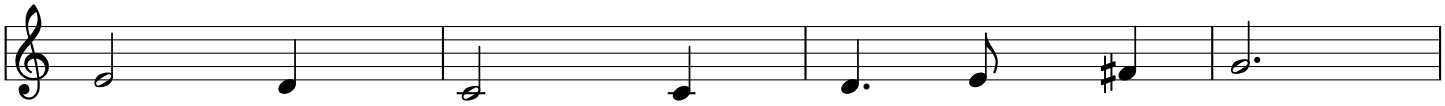

Kính chào Mẹ là người đầy ơn phúc,
Chúc tụng Mẹ Mẹ tựa sao mai sáng,
Khấn nguyện Mẹ cầu bầu xin với Chúa,

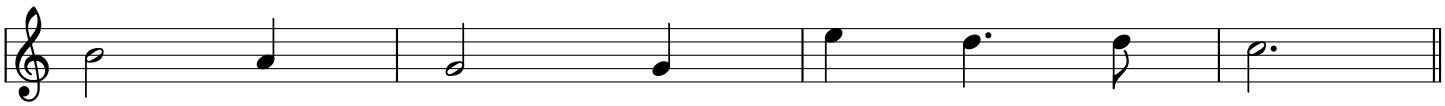

hơn mọi người phụ nữ trên gian trần.
soi dọi vào trần thế bao mây mù.
giúp con luôn được sống vui an bình.

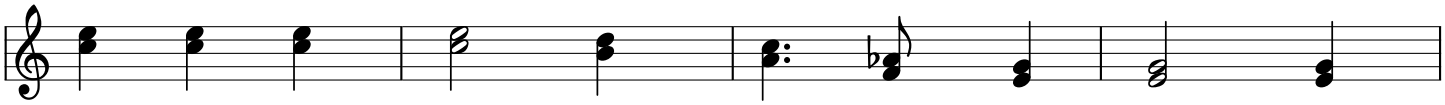

ĐK: Ôi! Ma – ri – a chúng con kính chào Mẹ, Mẹ

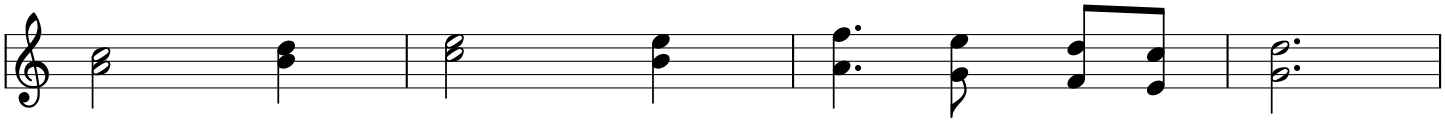

thật diễm phúc Thiên Chúa luôn ở cùng Mẹ.

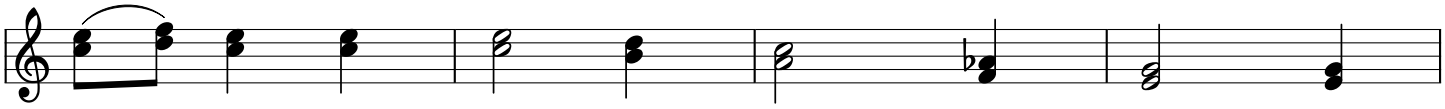

Thánh Ma – ri – a Đức Mẹ Chúa Trời cầu

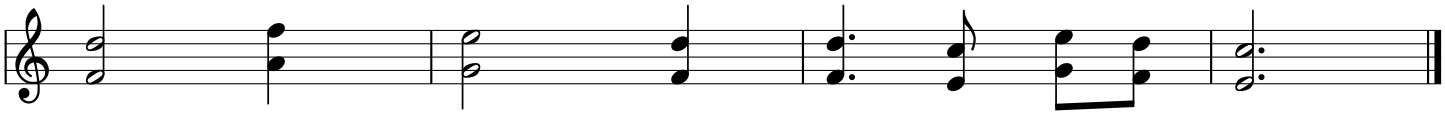

cho chúng con khi nay và lúc ly trần.

Imprimatur 21-04-2026 TGP Sài Gòn- TPHCM- Đức Giám Mục Giuse Bùi Công Trác