Phượng Thờ

Đạo Tử

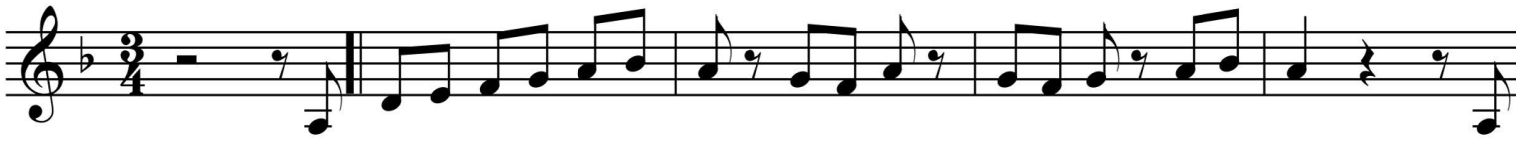

(Intro.....

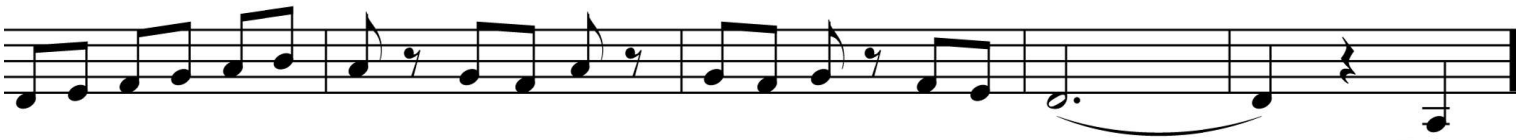

.....

1. Dù
2. Thời

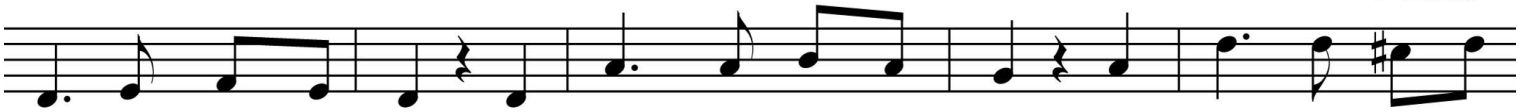

cho năm tháng chơi vơi. Dù cho dông bão tả tơi. Dù cho đau khổ rã
gian trôi vẫn cứ trôi. Tình tôi vẫn cứ thế thôi. Nhiều khi tâm hồn rối

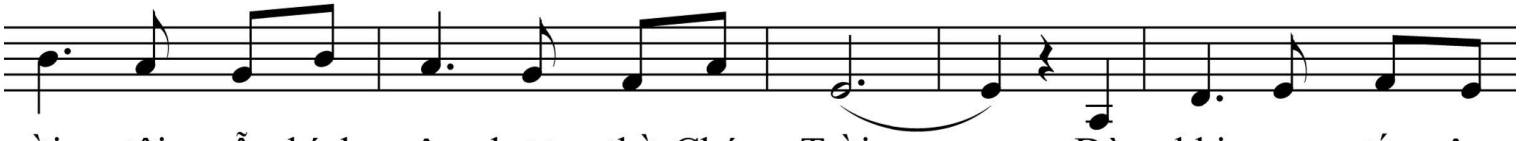

rời, tôi vẫn kính yêu, phượng thờ Chúa Trời. Dù khi sung sướng êm
bời, chẳng còn thiết tha, tin tưởng nơi Người! Một mai sóng gió qua

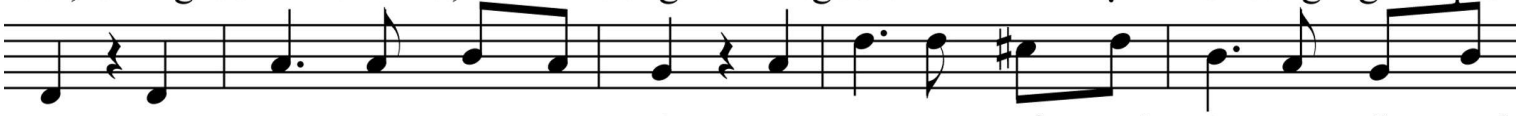

vui. Dù cho hạnh phúc mỉm cười. Dù khi uy quyền nhất đời, tôi vẫn quyết
đi. Người thương dẫn dắt tôi đi. Niềm Tin tôi lại trở về, một lòng bước

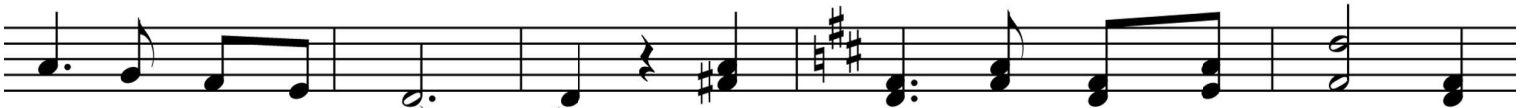

tâm chỉ tôn thờ Người Phượng thờ một mình Thượng Đế. Người
theo, kính tôn thờ Người. thờ chỉ một Thiên Chúa. Người

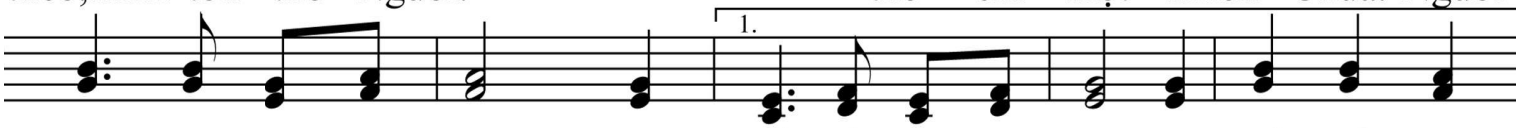

đã tác tạo muôn dân. Phượng thờ với trọn Tin Yêu, tuyệt đối hết tâm
đã Cứu Độ nhân gian. Phượng .....

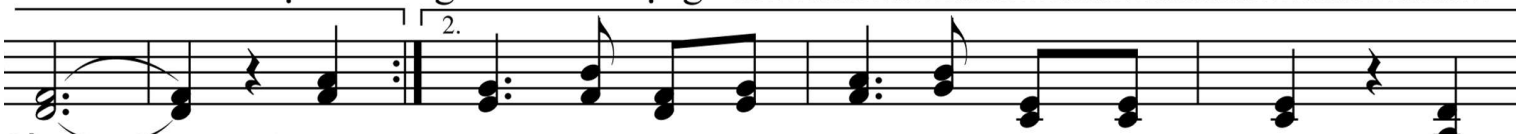

hồn. Phượng...
..... thờ như một thần dân trước mặt Hoàng Thượng. Phượng

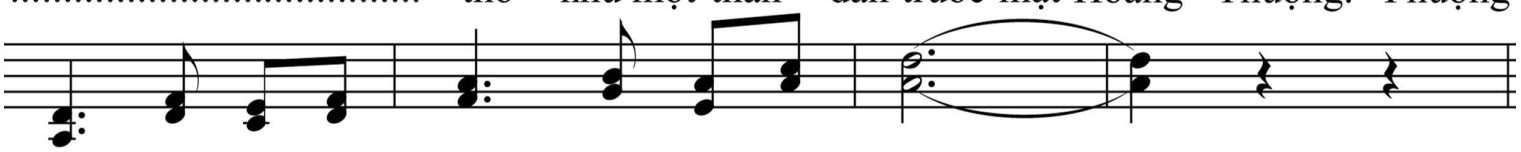

thờ như một con ngoan trước mặt Cha yêu.