# Ta Đòi Nhìn Phép Lạ

***Lc 11, 29-32***

Lm Kim Long

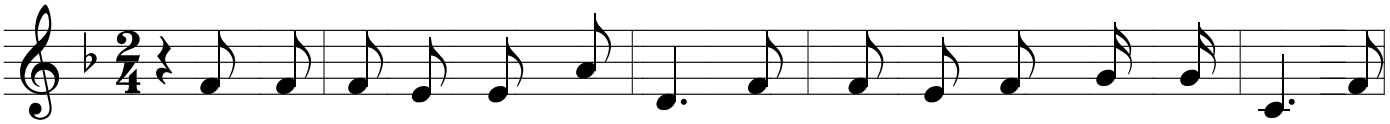

Đôi khi ta đòi nhìn phép lạ, nhưng bao kỳ công khắp đất trời, bao

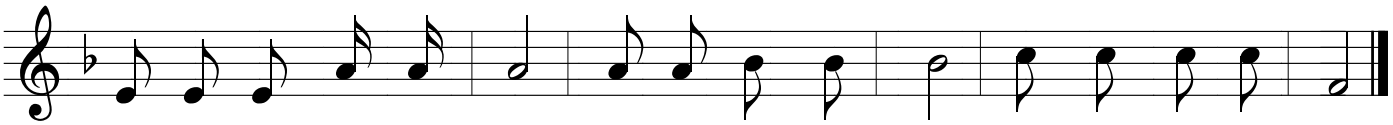

việc lạ lùng vẫn tiếp diễn. Sao ta cứ nhắm mắt, cứ khép kín cõi lòng.

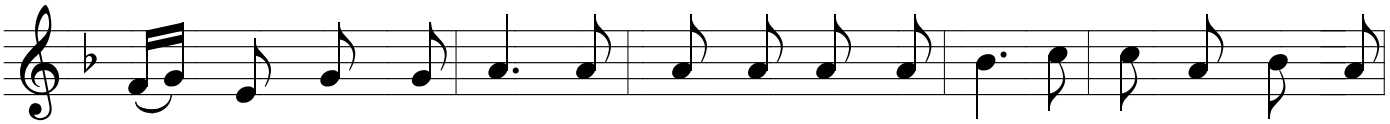

1. Cả thành Ni- ni- vê khi nghe Gio- na tuyên cáo đã giữ chay quyết ăn
2. *Nữ hoàng nơi phương Nam nghe Sa- lo- mon thông thái đã đến nghe lẽ khôn*
3. Chẳng điềm chi thêm nữa, mau quan tâm luôn suy xét: Đấng đã mai táng trong

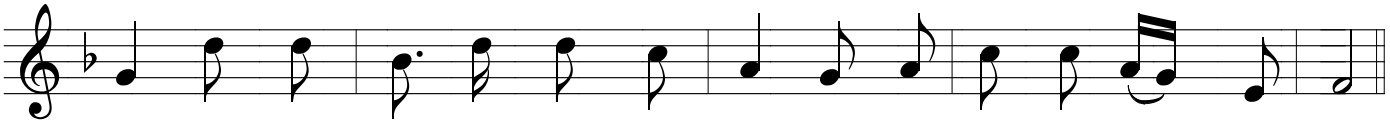

năn sẽ đứng dậy tố cáo dân này, vì đây có Đấng cao trọng hơn.
*ngoan sẽ đứng dậy tố cáo dân này, vì đây có Đấng cao trọng hơn.*
mồ dẫu chết thực, đã sống lại thật, dìu đưa tới phúc vinh trường sinh.