Xin Chữa Lành Con

Is 38: 14-20

Lm. Nguyễn Mộng Huỳnh

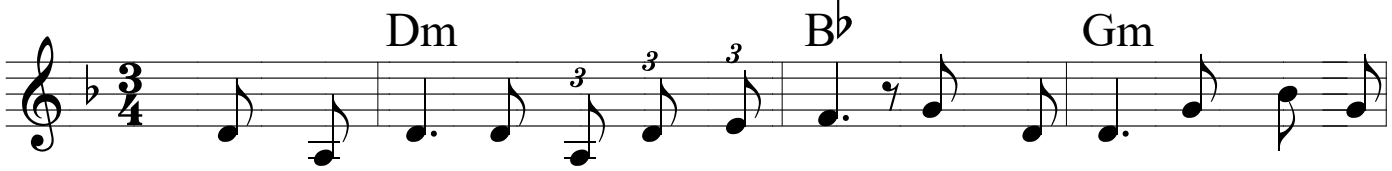

1. Con thở than nhưnhạn kêu chim chíp, con rầm rì chẳng khác bồ

2. Con mải mê, mê mải lo kiếm sống, như thợ dệt, dệt tấm vải

3.Thân phận con như lều che mưa nắng, nhưng thình lình bị gió thổi

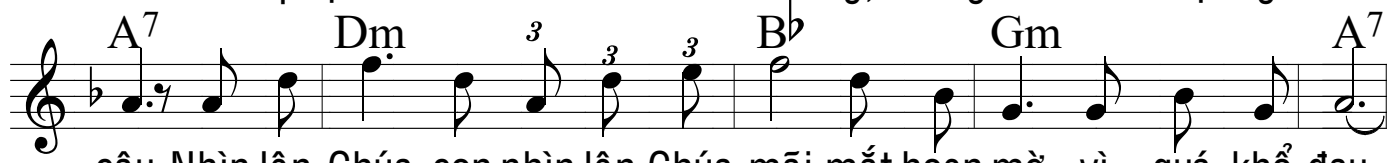

câu. Nhìn lên Chúa con nhìn lên Chúa mãi, mắt hoen mờ vì quá khổ đau.

thô. Sợi dây sống bỗng tự dưng cắt đứt, bỗng ân tình thành khúc dở dang.

tung. Nhìn lên Chúa mongchờ ơn Chúa giúp, Chúa hộ phù đời sẽ bình an.

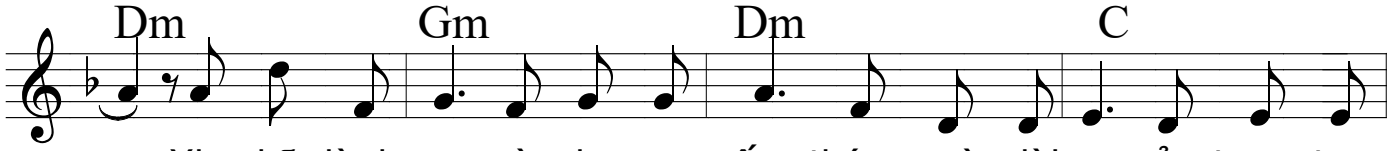

Xin chữa lành con và cho con sống, tháng ngày đời con ở trong tay

Xin cứu đời con khỏi cơn nguy khốn, giữ gìn đời con khỏi quân hung

Ơn Chúa chở che đời con vui sống, có Ngài ủi an lòng thôi dâng

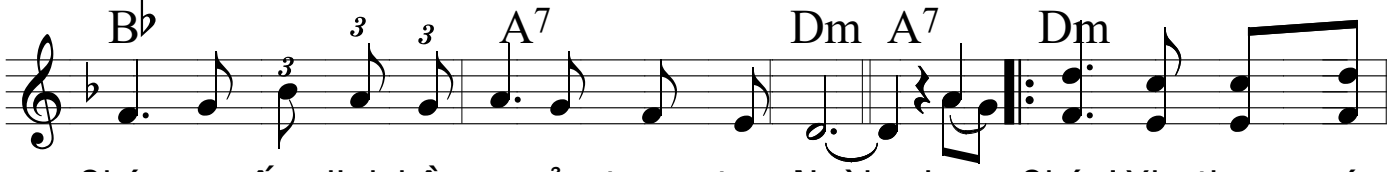

Chúa, sự sống linh hồn con ở trong tay Ngài. Lạy Chúa! Xin thương cứu

ác, và giữ linh hồn con ở trong tay Ngài.

sóng, và khúc ca tạ ơn khẽ vang trong lòng.

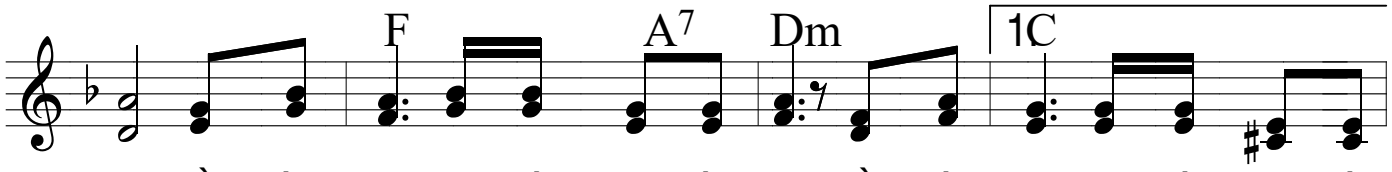

độ, rồi chúng con sẽ xướng họa đàn ca, rồi chúng con sẽ xướng họa đàn

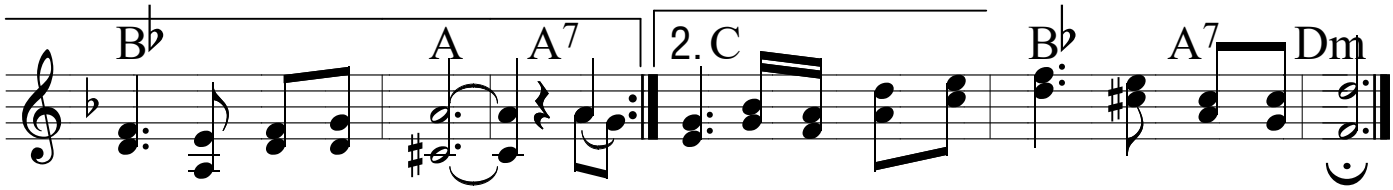

ca, đàn ca kính Chúa. Lạy... *con sẽ đàn ca kính Chúa suốt cả cuộc đời.*