TÌNH CA CHO NGƯỜI

Trọng Khẩn

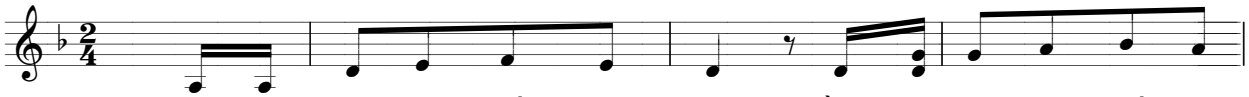

1. Bài tình ca tôi viết cho Người bằng *tin* yêu trong suốt cuộc
2. Bài tình ca tôi viết xong rồi là đời tôi sương gió một
3. Bài tình ca tôi viết lâu rồi, từng ngày qua tôi hát trong

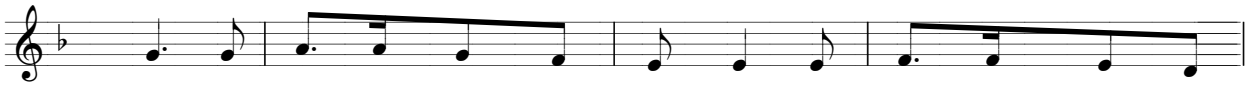

1. đời. Cho dẫu khó nguy dâng ngập tràn, tôi vẫn quyết không hề
2. thời: quá khứ với bao nhiêu tội đầy, làm ngơ trước ân tình
3. đời: cháy mãi khát khao đem nụ cười cho giới thế luôn được

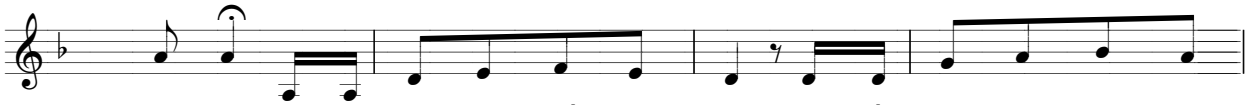

1. than van. Bài tình ca tôi viết cho Người là hồn thơ thao thức đêm
2. cao siêu. Bài tình ca tôi viết xong rồi là lòng xin sám hối ăn
3. an vui. Bài tình ca tôi viết lâu rồi: dù đời tôi vẫn cứ chơi

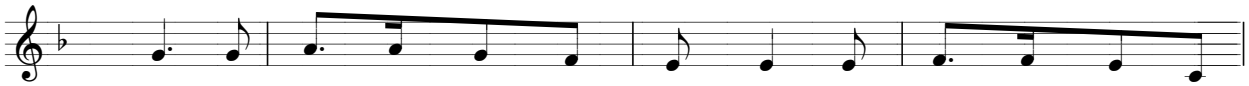

1. ngày: dâng hiến trái tim mãi nồng nàn, yêu mến Chúa trong tình
2. năn, khao khát trở nên cung điện vàng cho Chúa viếng thăm và
3. vơi, thân xác dẫu bao phen rã rời, niềm tin quyết kiên vững

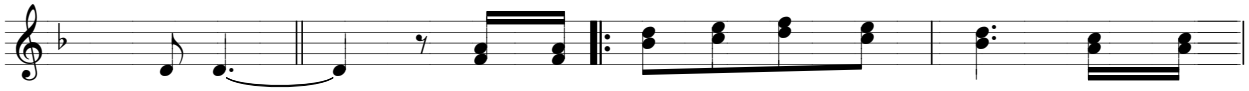

1. anh em. ĐK. Bài tình ca tôi viết cho Người trong hoang
2. ban ơn. (Bài tình) ca tôi viết cho Người trong hân
3. không ngơi.

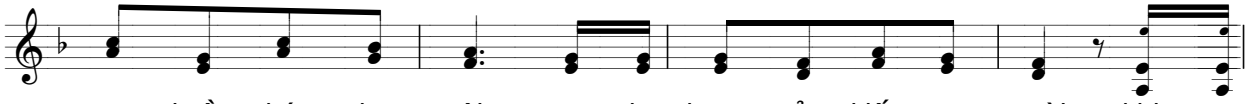

mang buồn chán đơn côi, trong đau thương của kiếp con người, khi an
hoan nhìn thấy Thiên Đường, trong yêu thương dẹp hết căm hờn, trong gian.

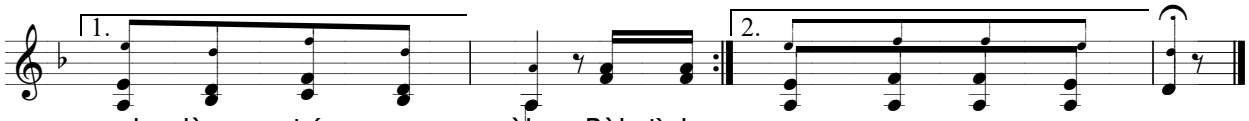

vui lòng trí rạng ngời. Bài tình...

...nan gắn bó không sờn.

Chú thích - **bài thánh ca này đã được**:

+ Uỷ ban Thánh nhạc, trực thuộc Hội đồng Giám mục Việt Nam : kiểm duyệt

+ Cha nhạc sĩ Rôcô Nguyễn Duy, Tổng thư ký Uỷ ban Thánh nhạc Việt Nam : Nihil obsta

+ Đức Cha Giuse Bùi Công Trác, TGP Sài Gòn : Imprimatur, ngày 08 tháng 11 năm 2025