Trông Vời Trời Xa

Lm. Văn Chi

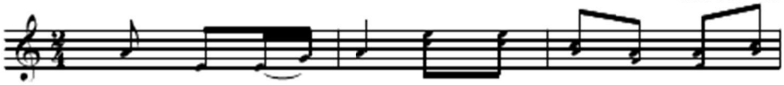

ĐK : Trông vời trời xa, ngước mắt trông cầu Mẹ đoái

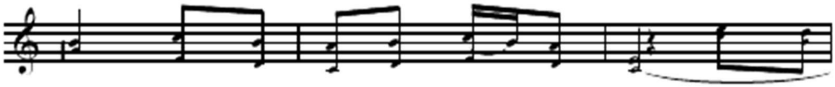

thương những linh hồn đau đớn luyện hình *(những linh*

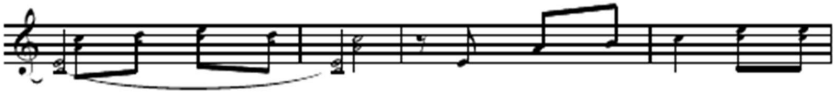

hồn đau đớn luyện hình). Nguyện Mẹ thương đến cứu thoát

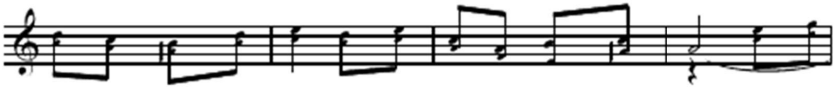

cho khỏi ngục tăm tối, xin dẫn đưa về nơi Thiên Đình *(xin dẫn*

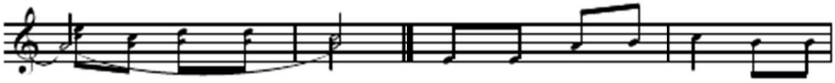

đưa về nơi Thiên Đình). 1. Ngày ngày bao đau đớn, dài từng

2. Ngục hình con kêu khấn, cầu Mẹ

1. đêm xót xa đợi trông. Ai đâu người thương

2. thương nhớ cho Mẹ ơi! Xưa trên đồi Can-

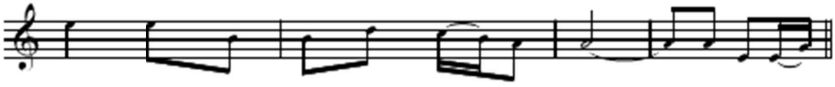

1. mến, ngước nhìn Mẹ, mắt tuôn lệ tràn.

2. vê Máu Thập Tự xoá tội trần đời.