

ÔI ÂN TÌNH CHÚA

Jb. An Ninh

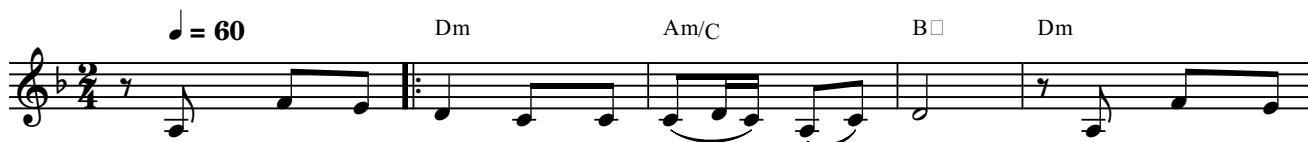

1. Tình Chúa cao vời, con biết sánh gì hơn. Tình Chúa muôn
...trần trong đêm khuya lạnh băng, trọn kiếp cơ
2. Đã biết bao lần con quay lưng bội phản, đã biết bao
...thành yêu con không hề vơi. Ngài vẫn âm

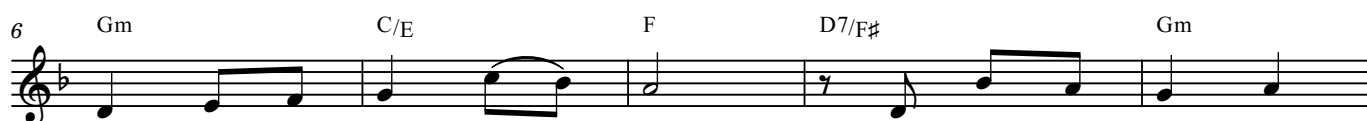

đời vượt ngàn muôn Thái Sơn. Tình Chúa trung thành kiên
cùng bản hàn trong thế gian. Rồi đến một chiều ghi
lần làm tim Cha vỡ tan. Đã biết bao lần đang
thâm gần bên con đêm ngày Dù ánh trăng già cằn

vững dẫu gian trần đâu xúng. Tình Chúa yêu con nên đã
dấu giữa đỉnh đời loang máu, Ngài chết treo thân chịu đau
dở, ngã sa đường tội lỗi, đã biết bao lần bội
cối, dẫu gian trần thay đổi, Ngài vẫn yêu con mãi...

1. quyết hy sinh vì con. Ngài đến gian...
nghĩa vong ân thờ ơ. Tình Chúa trung...
...đón vì con.
...mãi chẳng ngại.

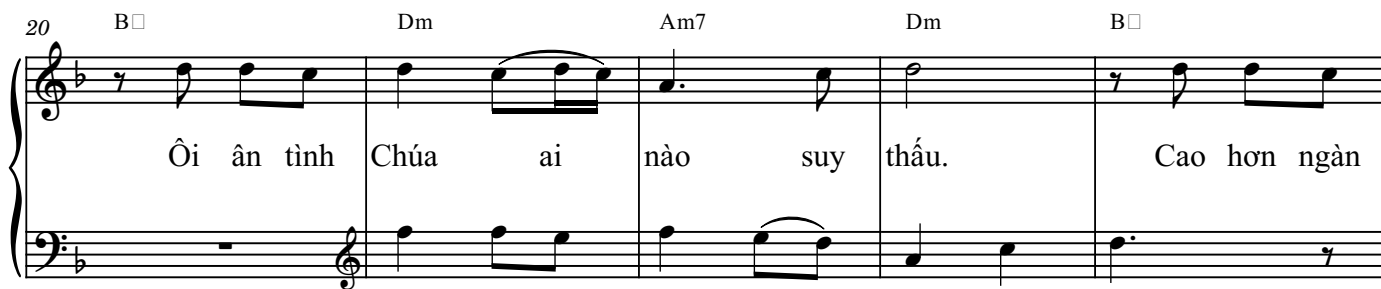

Ôi ân tình Chúa ai nào suy thấu. Cao hơn ngàn

Ôi ân tình Chúa ai nào suy thấu?

2

25

G

C/E

F

A7

Dm

Gm

Cao hơn áng mây và hơn ngàn biển sâu. Như người mẹ ủ ấp con

31

G/B

C

Em7 b 5

Am7

Dm

trong vòng tay Chúa yêu con ủ ấp đêm ngày.