Gia Đình

Thái Nguyên

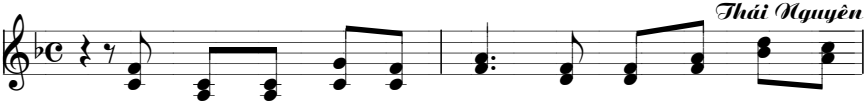

ĐK. Gia đình là nôi sự sống là một tổ ấm yêu

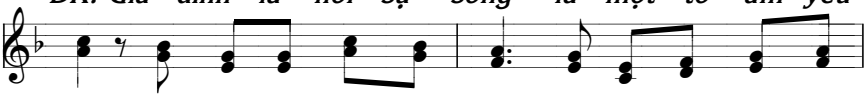

thương. Gia đình là chính mái trường bao kỷ niệm bao luyến

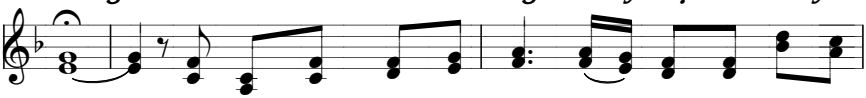

thương. Gia đình thiêng liêng cao quý, bắt nguồn từ Chúa Ba

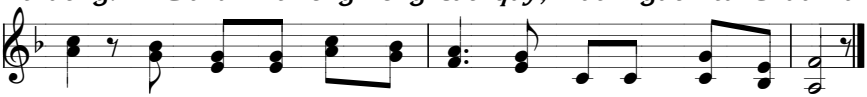

Ngôi. Gia đình tỏa sáng ơn Trời, chính là Hội Thánh tại gia.

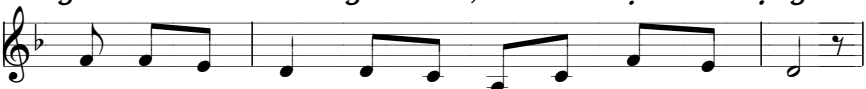

1. Xin cho mọi người trong gia đình biết sống yêu thương.
2. Xin cho mọi người trong gia đình trên dưới thuận hòa.
3. Xin cho gia đình sống sứ vụ loan báo Tin Mừng.

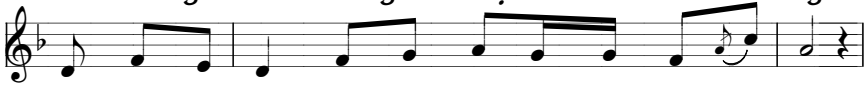

Cùng nhau xây dựng một mái ấm theo tinh thần Phúc Âm:
Tình nghĩa đậm đà và kiên nhẫn luôn quảng đại thứ tha.
Cùng ra khỏi mình để đến với ai cơ cầu khổ đau.

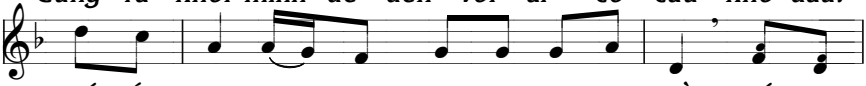

Biết lắng nghe, kính trọng nhau khi vui lúc buồn, biết cùng
Biết quên mình sống vì nhau cho nhau suốt đời, biết cùng
Biết sớt chia, biết cảm thông tương thân đỡ đần, biết cùng

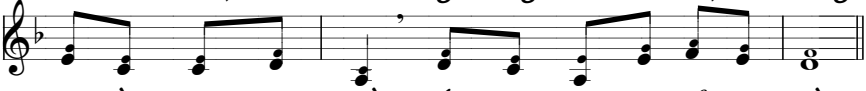

nhau cầu nguyện sớm chiều, sống chan hòa chia sẻ mọi điều.
nhau gầy dựng Nước Trời, sống theo Lời Chúa đã gọi mời.
nhau phục vụ ân cần, cả gia đình vui sống chứng nhân.