VINH QUANG THIÊN CHÚA

HIỆP LỄ CHÚA GIÊSU CHỊU PHÉP RỬA 09/01/2022

Ngọc Linh

♩ = 75

ĐK. Vinh quang Thiên Chúa đã tỏ hiện

Vinh quang Thiên Chúa đã tỏ hiện đã tỏ hiện để muôn dân

để muôn dân nước sẽ cùng thấy: Ân sủng của

nước dân tộc sẽ cùng thấy ân sủng của Ngài

Ngài ân sủng của Ngài đem ơn cứu độ đến cho mọi

ân sủng của Ngài đem ơn cứu độ cứu độ về cho mọi

người Vinh quang Thiên Chúa đã tỏ hiện

người Vinh quang Thiên Chúa đã tỏ hiện đã tỏ

lòng thương xót Ngài đến muôn đời.

hiện lòng thương xót Ngài đến muôn đời, đến muôn đời.

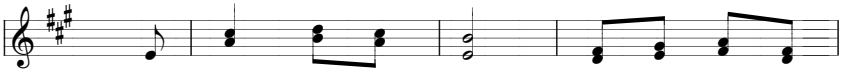

1. Vì Chúa cứu chúng ta bằng phép rửa Thánh
2. Vì Chúa Đấng xót thương Ngài đã đến cứu
3. Nào hãy sống thánh thiện đường nhân đức trọn

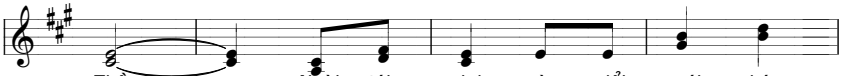

Thần. Ngài tái sinh và đổi mới chúng
độ, để những ai lòng thành tin Chúa
hảo. Niềm hy vọng hưởng sự sống Chúa

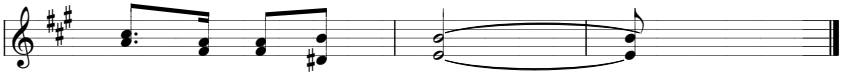

ta chỉ vì yêu thương.
ban một đời an vui.
ban vạn đại muôn niên.