# Kiếp hoa

**Nhạc & lời : TRẦM THIÊN THU**

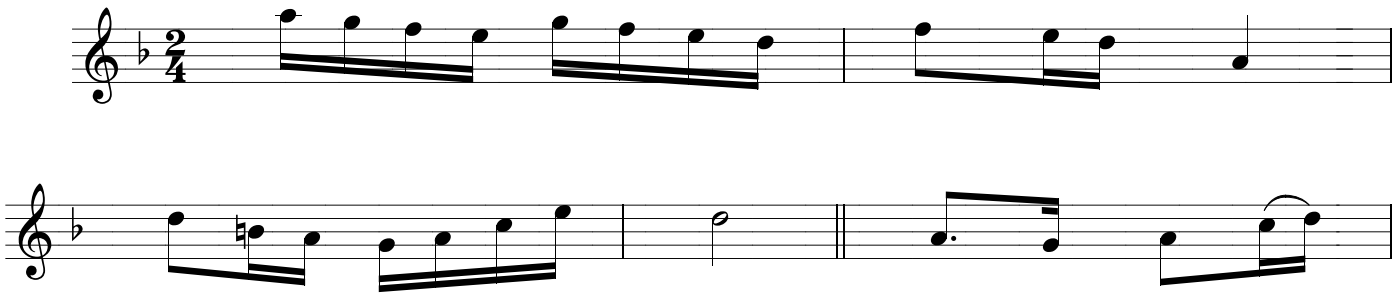

1. Người (là) người ra
2. Đời người tựa bông
3. Phận (là) phận nhân
4. Đời người nhiều đam

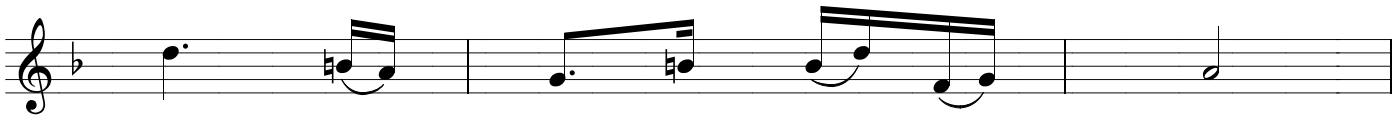

đi đi về với Chúa từ bi
hoa mau tàn khi gió thổi qua
gian lữ hành qua cõi trần gian
mê đêm ngày thao thức sầu lo

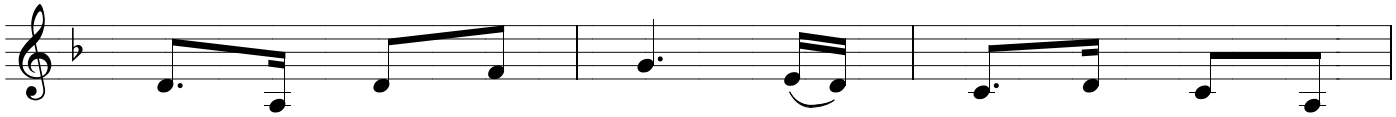

Người (là) người đi xa đi về đi về Nhà
Tan tành vì phong ba đâu còn đâu còn lại
Đọa đày từng ngày qua vương sầu bao lần lệ
Như một hạt mưa sa mơ hồ nơi nào vào

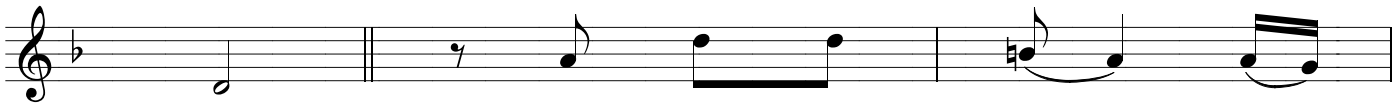

Cha. ĐK. Nguyện Chúa xót thương xót
chi.
sa.
ra.

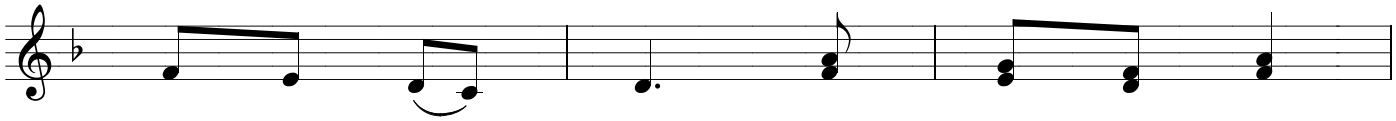

thương linh hồn này thứ tha tội lỗi

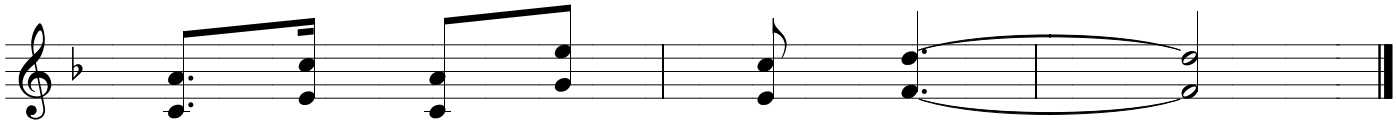

và cho hưởng Phúc Trường Sinh.

**Tel: 0908.277511 – TramThienThu@Gmail.com, TramThienThu@Musician.org – All Rights Reserved ®**