Con Yêu Mẹ

Viễn Xứ

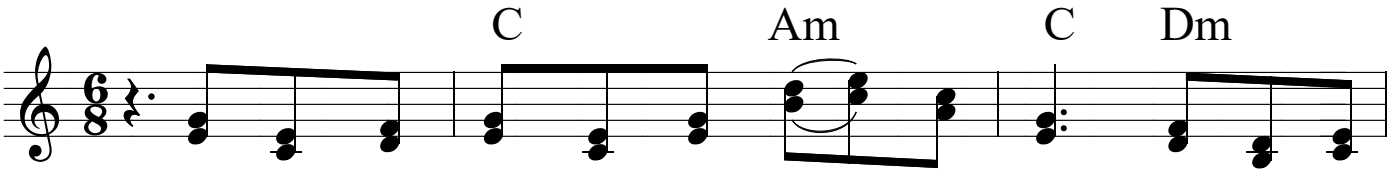

1. Mẹ là bình yên đời con lúc hiểm nghèo. Mẹ là dịu
2. Mẹ là nguồn thơ làm chan chứa hy vọng. Mẹ là ủi

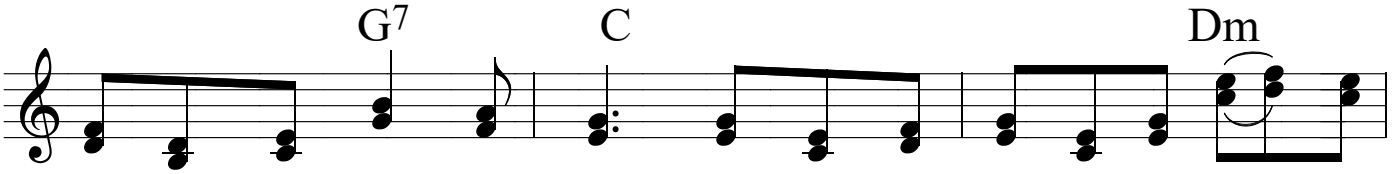

êm, vầng trăng sáng đêm trường. Nương tựa đời con vào nơi cánh tay
an đời con lúc u sầu. Con cậy Mẹ luôn và phó thác nơi

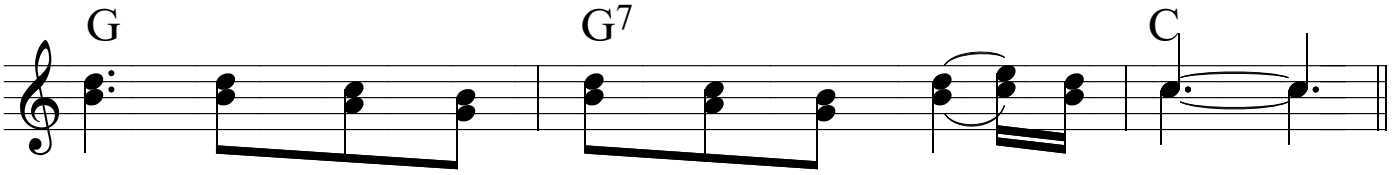

Mẹ. Con yêu Mẹ, con bên Mẹ lúc sớm chiều.

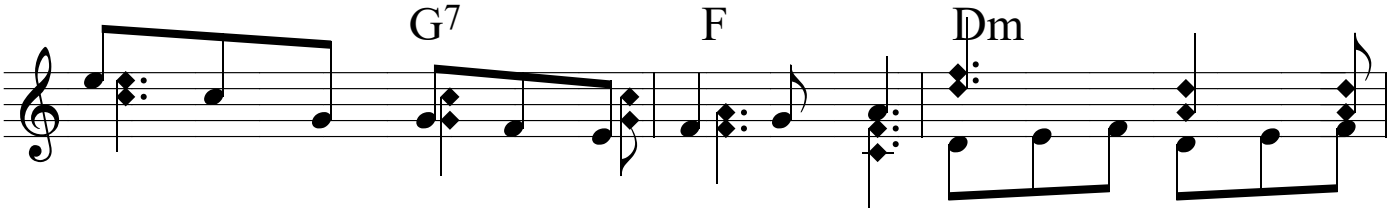

Tiếng chuông chiều ngân vang nhẹ hòa trong gió. Lời kinh êm còn thơm tỏa
A - ve Ma - ri - a! A - ve Ma-

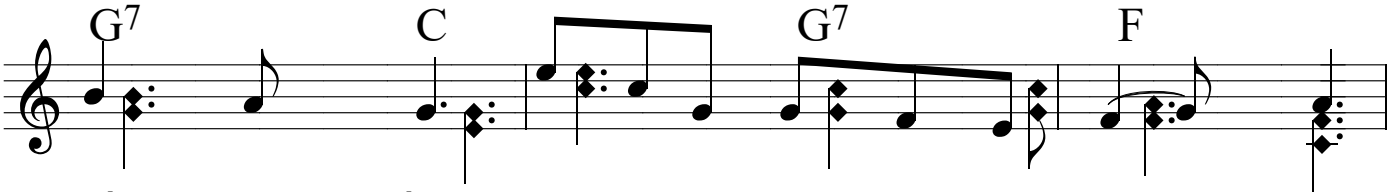

ngát hương lòng. A - ve, A - ve Ma - ri - a!
ri - a! A - ve Ma - ri - a!

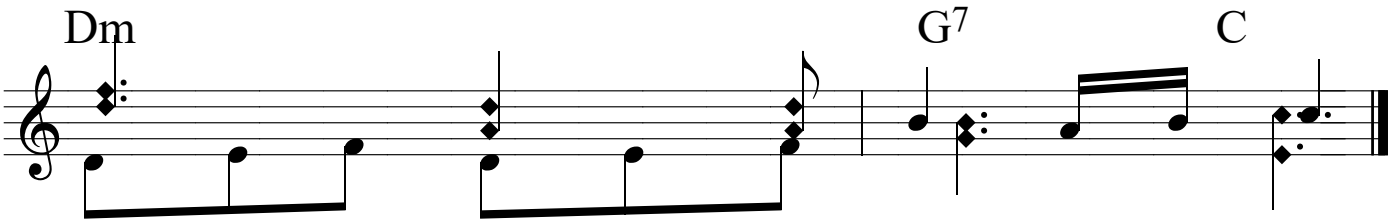

Mẹ con ơi! Tình con đây dâng về Mẹ yêu.
A - ve Ma - ri - a!