Hãy Reo Mừng

Tv.65: 1-3, 4-5, 6-7a

Viễn Xứ

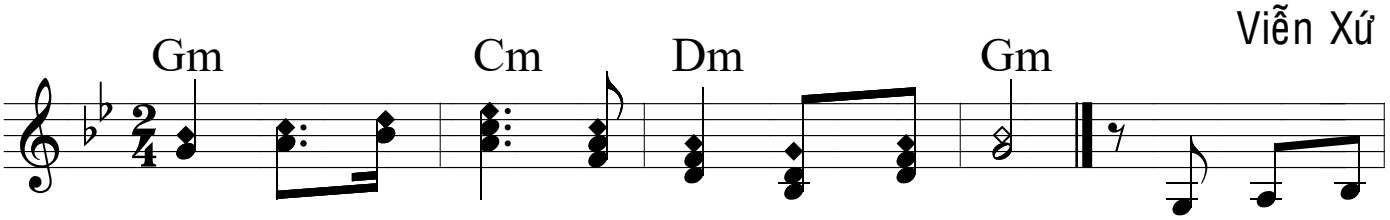

Toàn thể đất nước hãy reo mừng Thiên Chúa. 1. Toàn thể đất

2. Toàn thể đất

3. Biển khơi Chúa

4. Phần ai tin

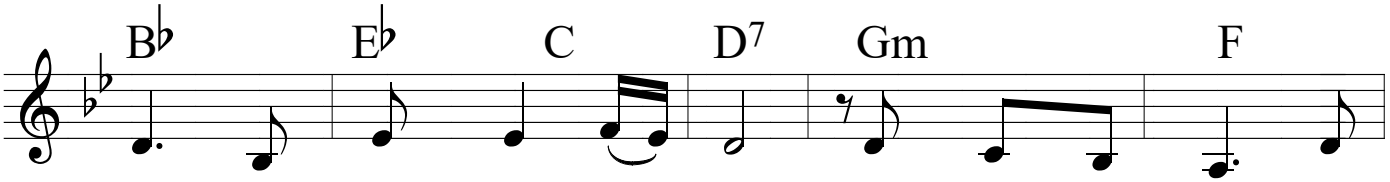

nước hãy reo vui Chúa ta. Hãy ca ngợi Ngài, mừng

nước hãy đến đây kính tôn. Hãy ca ngợi Ngài, ngợi

biến trở thành nơi ráo khô. Chúa cho đi bộ, người

Chúa hãy lắng nghe tiếng tôi. Những việc trọng đại, Ngài

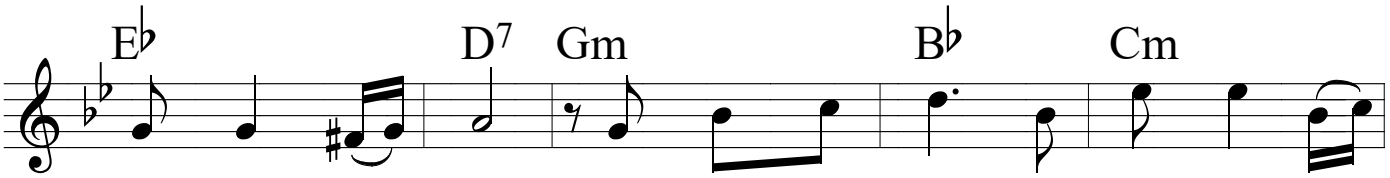

vinh quang Danh Chúa. Hãy dâng kính Chúa lời ca khen hiển

ca khen Danh Thánh. Sự nghiệp của Chúa hãy đến ngắm nhìn

qua sông đi tới. Bởi vì lẽ đó, nào hân hoan mừng

lo cho hồn tôi. Hãy ca khen Chúa, Ngài không hắt hủi

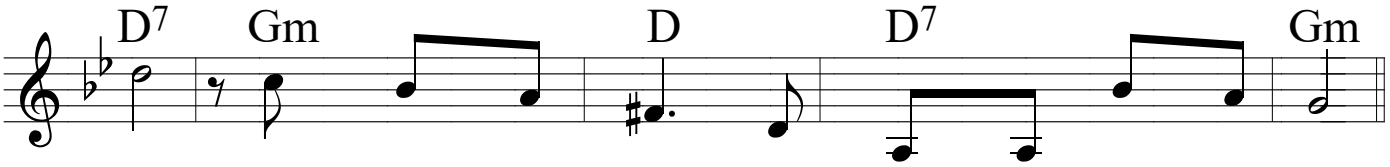

vinh. Hãy thưa cùng Ngài: "Sự nghiệp Ngài quá bao la".

xem, những chuyện kinh ngạc Ngài thực hiện giữa chúng ta.

vui. Với uy năng Ngài thống trị trời đất muôn năm.

tôi. Xót thương nhân hậu nơi Ngài tỏa ngát trên tôi.