Lời cảm mến

Êm đềm, trong sáng
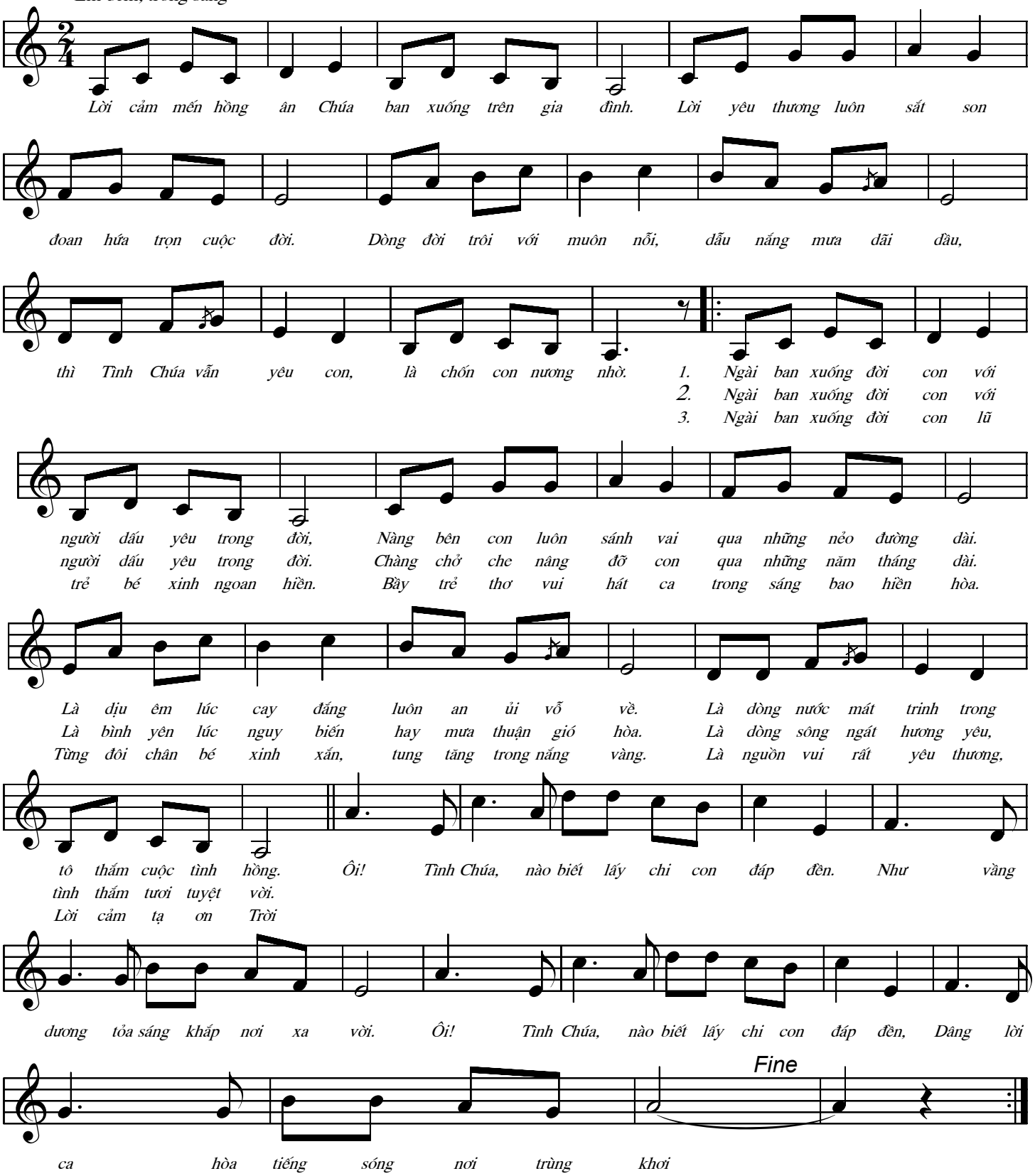
Nhạc và lời: Viễn Xứ