Nguyện cầu Thánh Gia

Ý: ĐGH Phanxicô
Nhạc: KDao

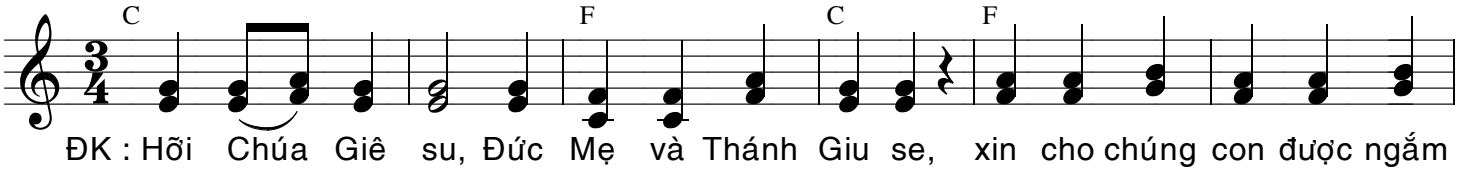

ĐK : Hỡi Chúa Giê su, Đức Mẹ và Thánh Giu se, xin cho chúng con được ngắm

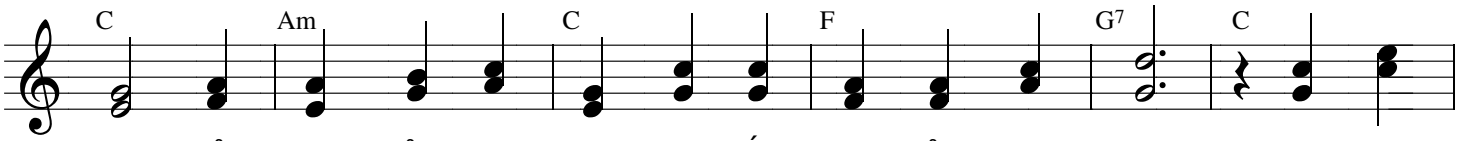

nhìn vẻ đẹp của gia đình theo Ý định của Thiên Chúa. Hỡi Thánh

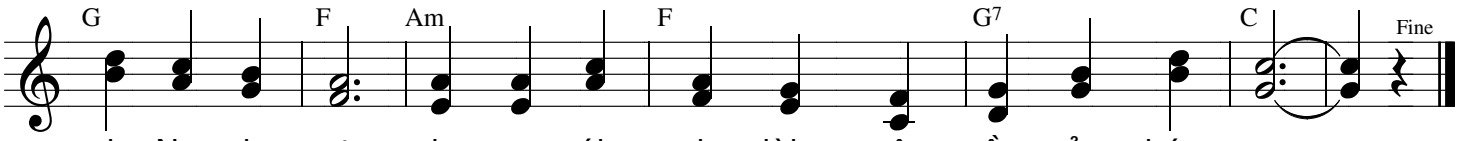

gia Na gia ret, xin ưu ái nghe lời nguyện cầu của chúng con.

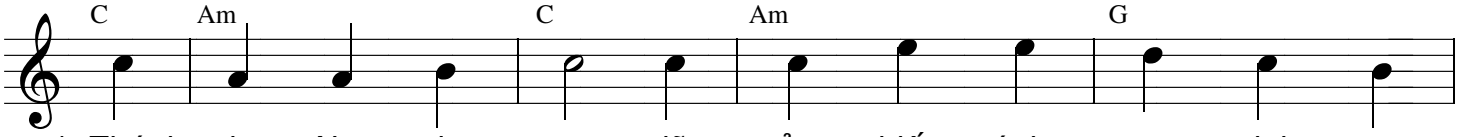

1. Thánh gia Na gia ret đã tỏa chiếu ánh quang minh rạng
2. Gia đình ở dương gian còn nhiều khốn khó, gian nan, loại
3. Gia đình cùng hiệp thông và đời sống thánh thiêng trong nguyện

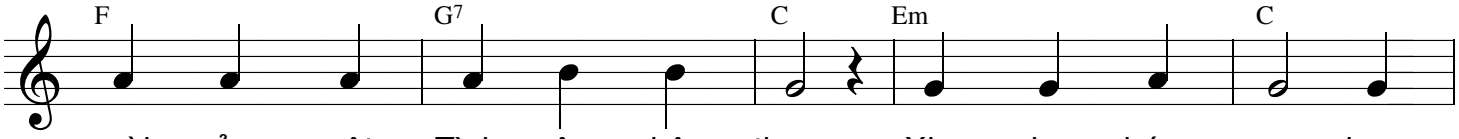

ngời của một Tình yêu chân thực. Xin cho chúng con được
trừ, bạo động, chia rẽ, oán thù ... Xin cho những ai chịu
cầu, nhiệt thành sẻ chia xây dựng. Là trường đích thực đầu

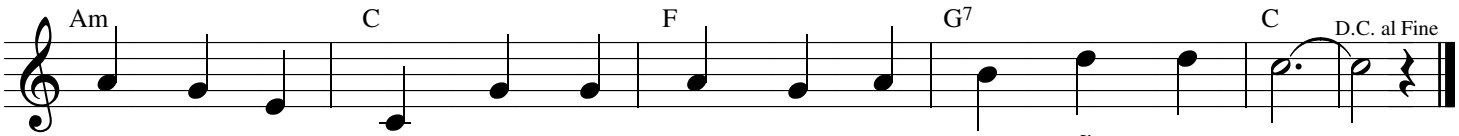

luôn tin tưởng cậy trông yêu mến, nhìn lên gương mẫu Thánh gia.
đau khổ sẽ được Chúa ủi an và chăm sóc với chữa lành.
tiên của Tin Mừng. Là Hội Thánh tại gia tỏa chiếu mến thương.