LẮNG NGHE LỜI CHÚA HL000

Lc. 10: 38-42. CN16CTN ***Trần Quang Đức***

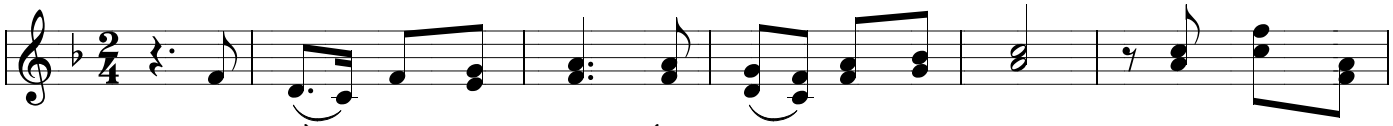

Con ngồi bên chân Chúa, lắng nghe lời Chúa phán. Xin Chúa ủi

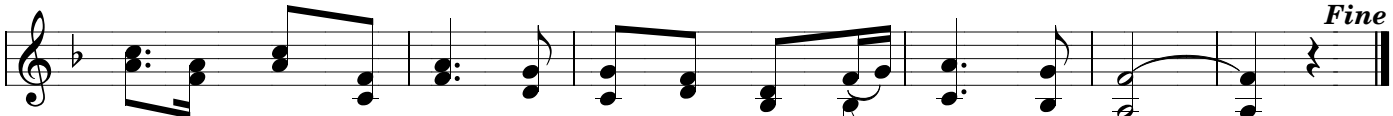

an, xin Chúa bảo ban cho con nghe Lời hằng sống muôn đời.

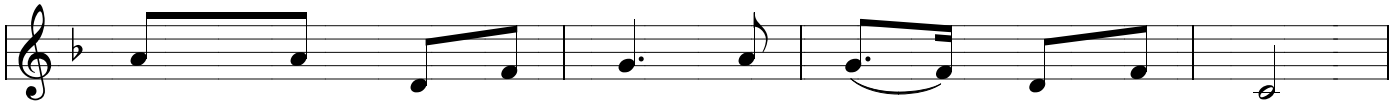

1. Rước Chúa vào nhà thăm, Mar tha lo việc tiếp Người.
2. Ước muốn được kề bên lắng nghe Lời Chúa dạy.
3. Tiếng Chúa mời gọi con những khi tâm hồn lắng đọng.

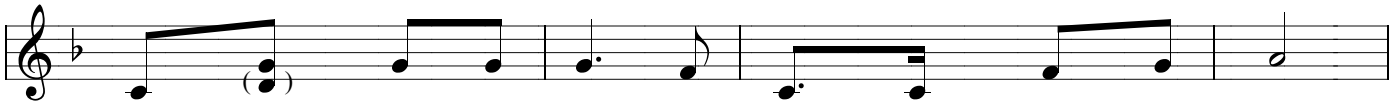

Còn cô Ma ri a, yên lặng ngồi bên chân Chúa.
Lòng không vương âu lo khi được ngồi nghe tiếng Chúa.
Lạy (Ngài) xin cho con vâng phục nguyện theo ý Chúa.

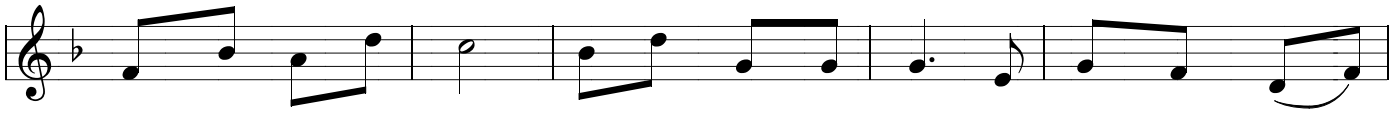

Này Mar tha, Mar tha! Chỉ có một điều cần là lắng nghe Lời Chúa
Lời Chúa là đuốc thiêng rọi sáng cả cuộc đời, Lời Chúa mang nguồn sức
Ngài muốn gì ở con? Xin đón nhận Lời Ngài. Xin Chúa hãy mở

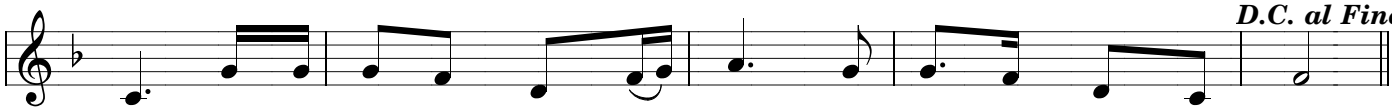

dạy. Ma ri a chọn phần tốt nhất, không ai lấy được của cô.
mạnh ban cho con một cuộc sống mới, cho con sống đời trường sinh.
lòng, xin cho con nghe được tiếng Chúa trong nơi sâu thẳm hồn con.