LỄ KHÁNH NHẬT TRUYỀN GIÁO

TV 95

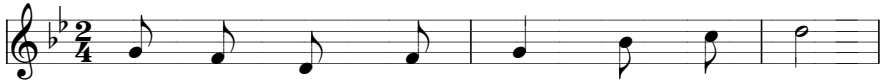

1. Hãy ca mừng Thiên Chúa bài ca mới.
2. Hãy ca mừng Thiên Chúa Đấng cứu thoát.
3. Hãy dâng tặng Thiên Chúa ngàn dân hỡi.

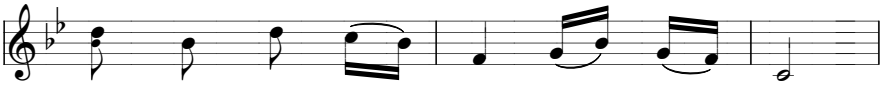

Hỡi toàn thể địa cầu hãy vui mừng.
Ngày ngày hãy loan truyền ơn cứu độ.
Dâng tặng Chúa uy quyền với vinh dự.

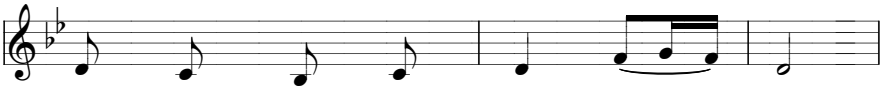

Hãy ca mừng Thiên Chúa chí tôn.
Hãy tường thuật vinh quang khắp nơi.
Hát khen mừng Thiên Chúa chí nhân.

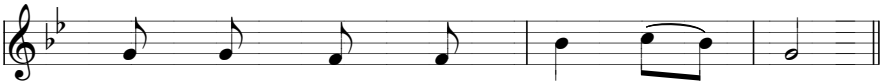

Hãy chúc tụng hiển Danh Thánh Ngài.
Ca khen Ngài quyền năng giữa đời.
Chúa hiển trị ngàn dân kính thờ.

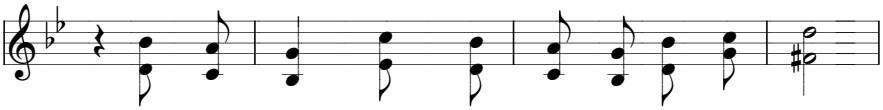

ĐK. Hãy loan truyền những công việc lạ lùng của Chúa.

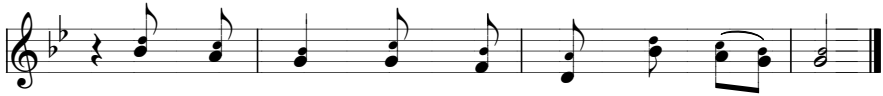

Hãy loan truyền thánh danh Ngài giữa chư dân.