Chúa Giêsu Chịu Phép Rửa - Năm C

CHA HÀI LÒNG VỀ CON

(Lc. 3, 15-16. 21-22)

Vũ Đình Ân

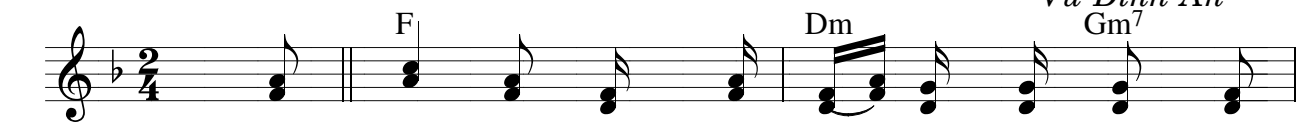

Phần tôi, tôi làm phép rửa cho anh em bằng

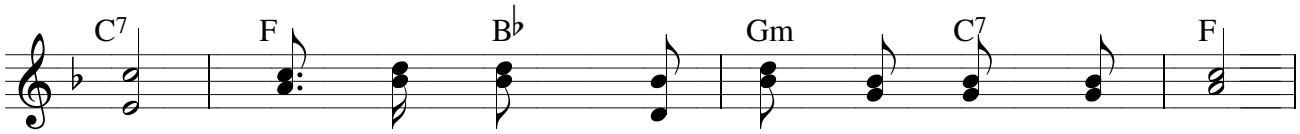

nước nhưng có Đấng quyền thế hơn tôi đang đến,

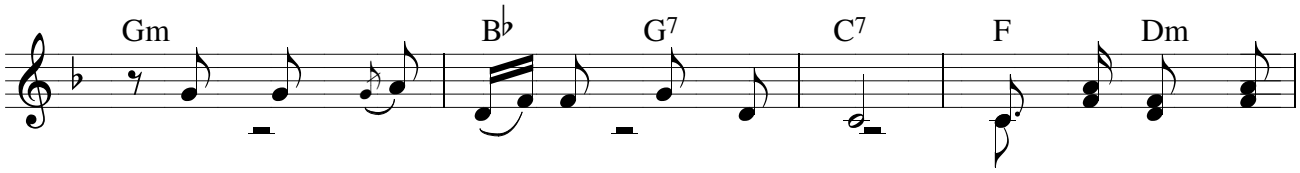

tôi không đáng cởi quai dép cho Người. Người sẽ làm phép

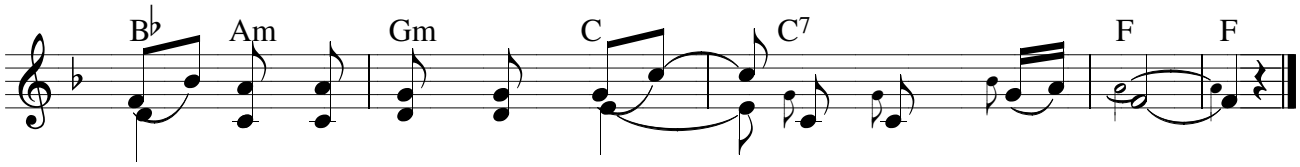

rửa cho anh em bằng lửa và bằng Thánh Thần.

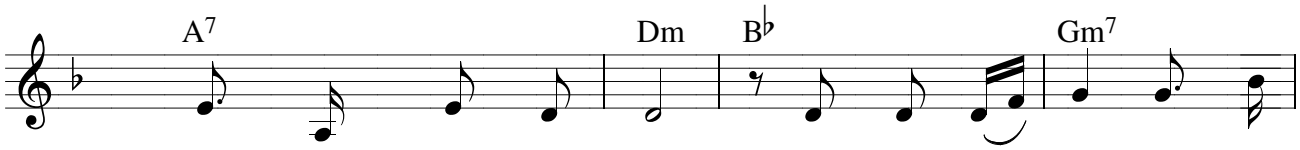

1. Khi Người đang cầu nguyện, thì trời mở ra và Thánh

2. Thánh Thần Chúa tràn đầy, tựa hình bồ câu rồi bay

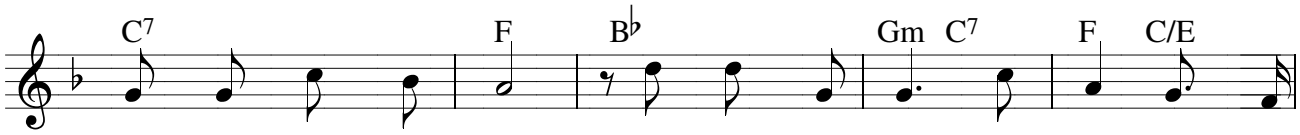

Thần ngự xuống trên Người. Có tiếng từ trời phán rằng: Con là

lượn ngự xuống trên Người. Đức Chúa rạng ngời muôn đời trong quyền

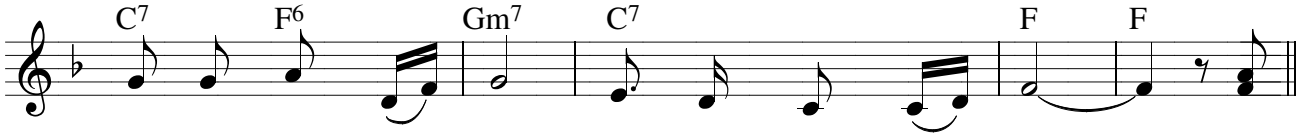

con yêu dấu của Cha, Cha hài lòng về con. (Phần)

uy cao sáng hiển vinh, từ muôn đời nghìn thu.